

ZDS Jesenice, d.o.o.

Cesta železarjev 8
SI-4270 Jesenice

Znak: 280623-RM/S

Datum: 28.06.2023

SREDNJA ŠOLA JESENICE
ULICA BRATOV RUPAR 2,
4270 JESENICE

SREDNJA ŠOLA JESENICE	
SIGNIRNI ZNAK: 100	VREDNOTNICE:
PREJETO: 07.07.2023	
PRILOGE: 1X	ST. ZADEVE: 489

Na vašo zahtevo za izdajo mnenja, ki ga je poslal pooblaščenec arhitekturna delavnica Zorc d.o.o., za projekt Prenova in dozidava srednje šole Jesenice z zunanjo ureditvijo, vam na podlagi 5. oddelka Zakona o oskrbi z električno energijo (ZOEE) in 5. oddelka Zakona o oskrbi z električno energijo (ZOEE) ter po pregledu priložene dokumentacije izdajamo

MNENJE

Naziv objekta: Prenova in dozidava srednje šole Jesenice z zunanjo ureditvijo

Št. Projekta: 37-22

Lokacija objekta: Jesenice

Številka parcele: 1223/1, 1223/3, 1223/5, 1223/6, 1223/24, 1224/1, 1224/3, 1224/8, in 1224/9, vse k.o. 2175 Jesenice

Del območja gradnje je v varovalnem pasu energetske infrastrukture za distribucijo elektrike, ki ga upravlja podjetje ZDS Jesenice d.o.o.. Preko območja poteka NN in SN kablovodi v lasti družbe Enos d.d.. Približni potek kablovodov je vrisan v prilogi 1. Ker za kablovode ni možno določiti točne lokacije, je potrebno, v času pripravljanih del, kabel določiti z pazljivim ročnim odkopom ali z uporabo lahke mehanizacije. Da bo delo potekalo varno je potrebno pred pričetkom pripravljanih del obvestiti pristojne službe pri ZDS Jesenice d.o.o., ki bodo nadzornim službam izvajalca na terenu pojasnili predpisane varnostne razdalje in potrebne odmike.

Objekt je načrtovan znotraj zaprtega distribucijskega sistema ZDS Jesenice, ki z distribucijo elektrike oskrbuje vse končne uporabnike na predmetnem območju. Zato boste vse potrebne postopke in dokumentacijo za priklop na električno omrežje urejali s podjetjem ZDS Jesenice.

Objekt je trenutno že priklopljen na distribucijski sistem ZDS Jesenice. Priključna moč objekta SŠJ je 128 kW. Mesto priklopa je v NN razdelilni merilni omari južno od obstoječe telovadnice na parcelni številki 1224/3. PMO je napajana iz TP lastna raba. V PMO sta priljučni mesti še za sosednja objekta B&B invest d.o.o., Ulica bratov Rupar 5 in bivši ERC Industrijska ulica 2A. Po pregledu priložene dokumentacije je razvidno, da je potrebna prestavitev obstoječe PMO omare in NN infrastrukture za zgoraj omenjene objekte. Priloga 1.

Vse stroške prestavitve, predelave, odprave morebitnih poškodb obstoječih elektroenergetskih vodov in naprav ter morebitnih odškodninskih zahtevkov ostalih končnih uporabnikov, zaradi kakršnekoli motnje kvalitete dobave elektrike, nosi investitor.

Pogoji za priklop objekta na električno omrežje.

1. Predvidena nova priključna moč objekta je cca. 400 kW.
2. Projektant naj preveri faktor istočasnosti in s tem dejansko potrebno moč.
3. Trenutna obstoječa infrastruktura (priloga 1) za priključno mesto 100040013 omogoča maksimalno moč 128 kW po standardni kvaliteti SIST EN 50160.
4. V transformatorski postaji TP Lastna raba je možnost povišanja moči za 150 kW (skupno cca. 280 kW) z ojačitvijo obstoječe NN infrastrukture
5. **Za predvideno moč 400 kW se priporoča vgradnja nove transformatorske postaje 5/0,4 kV. S tem boste v nadaljevanju tudi privarčevali pri stroških za distribucijo.**
6. Investitor nosi vse stroške morebitnih prestavitev ali predelav obstoječih elektroenergetskih naprav.

Ostalo

- Kakovost električne energije mora biti v skladu z zahtevami standarda SIST EN 50160.
- Spremembe parametrov ločilnega, priključnega in merilnega mesta ter spremembe obratovanja so dovoljene samo s predhodno odobritvijo upravljalca ZDS Jesenice.
- Investitor mora predložiti izjavo v slovenskem jeziku (certifikat) proizvajalca proizvodne naprave, da so zaščite v proizvodni napravi (razsmernik) nastavljene skladno s standardom SIST EN 50438.
- Nadzor nad izvedbo mora obvezno izvajati predstavnik ZDS Jesenice.
- Zaradi priključitve objekta na omrežje ne smejo biti prizadete pravice in pravne koristi tretjih oseb.
- Vse stroške za izvedbo priključnega, ločilnega in merilnega mesta nosi investitor. Prav tako stroške prestavitev, predelav, odprave morebitnih poškodb obstoječih elektroenergetskih vodov in naprav ter morebitnih odškodninskih zahtevkov ostalih končnih uporabnikov, zaradi kakršnekoli motnje kvalitete dobave elektrike, nosi investitor.
- Spremembe parametrov ločilnega, priključnega in merilnega mesta ter spremembe obratovanja so dovoljene samo s predhodno odobritvijo upravljalca ZDS Jesenice.

Za dodatne informacije in pojasnila pokličite 031 311 847 - Robič Marjan

Mnenje je izdano samo za vsebino navedeno na vlogi in se v druge namene ne sme uporabiti.

Veljavnost dokumenta je dve leti od izdaje .

Pritožba je možna v roku 15 dni od dneva izdaje, v pisni obliki, na naslov izdajatelja.

ZDS JESENICE, d.o.o.

Cesta železarjev 8
SI-4270 Jesenice 2

Direktor
Andrej Stušek



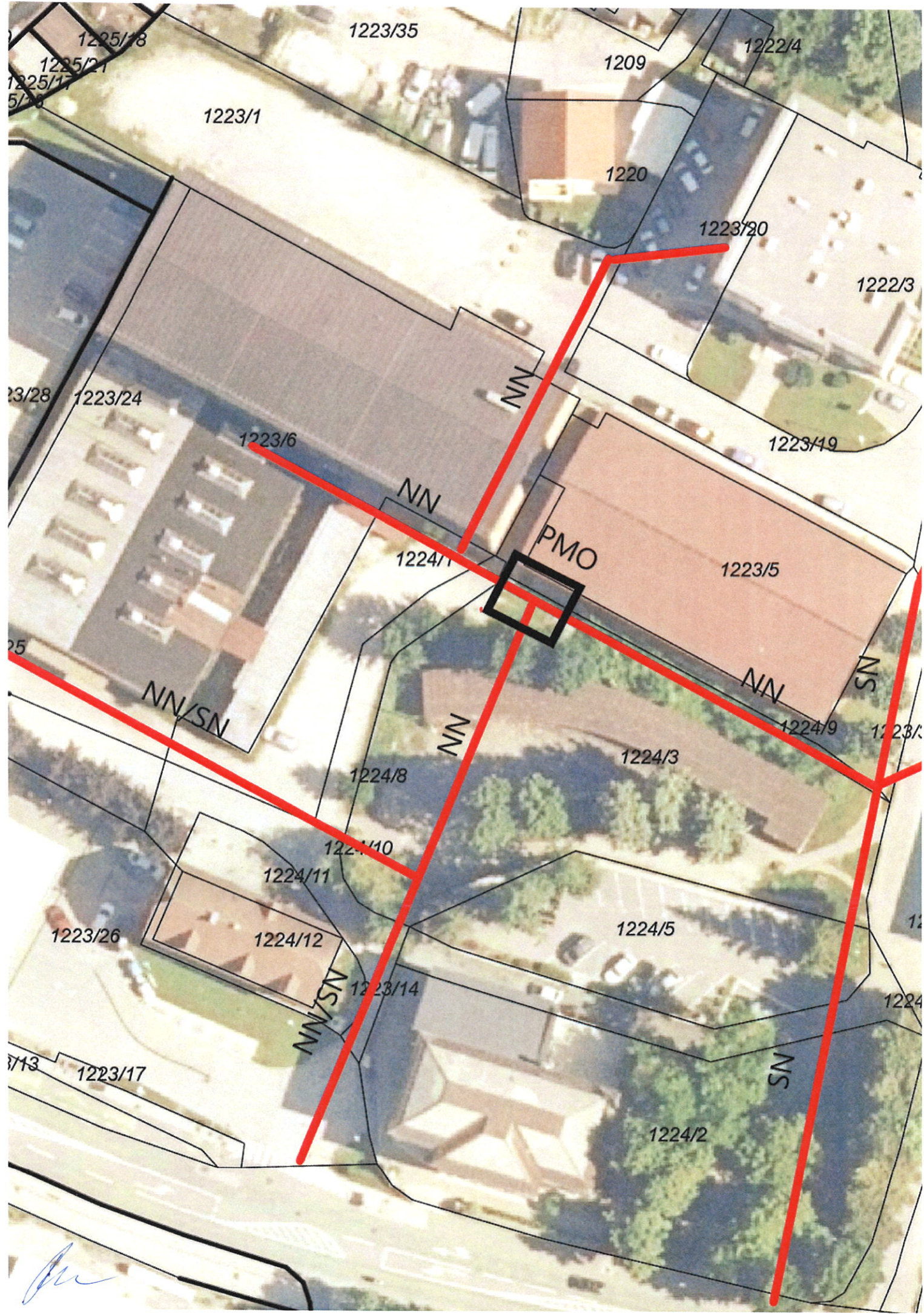

Handwritten signature